

保存版

MAP

浪速区公民活動センター



549 頁



発行

社会福祉法人 大阪市浪速区社会福祉協議会

〒556-0011 大阪市浪速区難波中3-8-8

TEL 06-6636-6027 FAX 06-6636-6028

URL <https://www.naniwa-ku-cosw.or.jp>

Mail waninaro@naniwa-ku-cosw.or.jp



浪速区ボランティア・市民活動センターの

登録ボランティアのご紹介

新しいことを始めませんか？

一緒に活動しませんか？



当会では、浪速区ボランティア・市民活動センターに登録されているボランティア（個人・グループ）の活動の推進や活動継続を支援しています。現在、いくつかのグループでは「高齢化」「担い手不足」などの課題があり、またその一方で、ボランティア活動ってどうしたらいいんだろう？...と思われている方も大勢いらっしゃると思います。当会は、ボランティア活動のマッチングをはじめ区民のみなさんの「何かしたいな」という気持ちを大切に地域活動のきっかけづくりのお手伝いできればと思っています。

ご興味のある方は、

地域活動担当 TEL 06-6636-6027 までぜひお問合せください。

点訳サークル浪速

点訳ボランティア

- 毎週金曜日14時～16時に活動中
- 資料を点訳し、視覚障がい者を支援しています。
- 保育園に点字しおり、点字カレンダーの寄付を行っています。
- 地域の図書館へ点字のカレンダーをおさめています。



黄色いカエル

精神保健福祉ボランティア

- 月に1度の定例会、土曜サロン、昼食会の参加など多岐にわたって活動中
- 作業所での土曜サロン、作業の手伝い等を中心に活動を行っています。



いちごみるく

保育ボランティア

- 第2木曜日の定例会のほか、依頼日に合わせて活動中
- 子育て支援センターや、難波市民学習センター等で活動しています。
- 保護者の講座等受講時に一時保育を行い、親子支援を行っています。



Team MYND

地域美化ボランティア

- 毎週日曜日の朝9時から活動中
- 浪速区のおたろ道を拠点にゴミ拾いのボランティアをゲーム感覚で楽しく行っています。
- その他各種イベント・セミナーも開催しています。



喫茶さくら

喫茶ボランティア

- 第2、第3土曜日の13時30分～15時30分に活動中
- 定例会を毎月実施中。
- 特別養護老人ホーム等で喫茶コーナーを開設しています。

※現在はコロナ感染対策で施設内に入れず休止中



ま～るい会

手作りボランティア

- 毎月第2・4水曜日13時30分～15時30分に活動中
- 高齢者施設利用者へのお誕生日プレゼント作り、手作り小物を作成してバザー出品をしています。
- 毎年ふれあいコンサートのフリーマーケットブースなどで出品します。



おれんじはあとの会

浪速区認知症サポーター

- 第2火曜日の定例会のほか、毎月第2土曜のオレンジカフェ、毎週火曜日にちなんサロンを実施
- 認知症対応型デイサービスの利用者への支援、介護保険施設や有料老人ホームなどの入居者への傾聴活動を行っています。



個人ボランティア

- ピアノ、傾聴、マジック、サンタクロースなど







自分の「好き」「こんなことがしたい！」が活動につながります！



浪速区っどいの場

MAP

保存版

-  **子育てサロン**
未就学児と親、妊婦さんを対象とした
こどもの遊びや親同士の交流の場です。
-  **子ども食堂**
★事前登録制
浪速区内の「子ども食堂」情報に
ついては問合せ先へご連絡ください。
-  **ふれあい喫茶サロン等**
こどもから高齢者までどなたでも
お茶を楽しみながら気軽にふれあえる場です。
-  **ふれあい型食事サービス**
★事前登録制
おおむね65歳以上の方を対象に、
食事とレクリエーションが楽しめる場です。
-  **元気はつらつ教室**
★事前登録制
65歳以上の方を対象に、
無理なく続けられる介護予防教室です。
-  **車いすの貸出**
突発的な事故による骨折や
介護保険申請完了まで等にご利用ください。

コロナの影響で、延期・中止となる場合がございます。当日は自宅で検温を済ませ、マスク着用にご協力をお願いいたします。体調の良くない時は参加をお控えください。



大正区

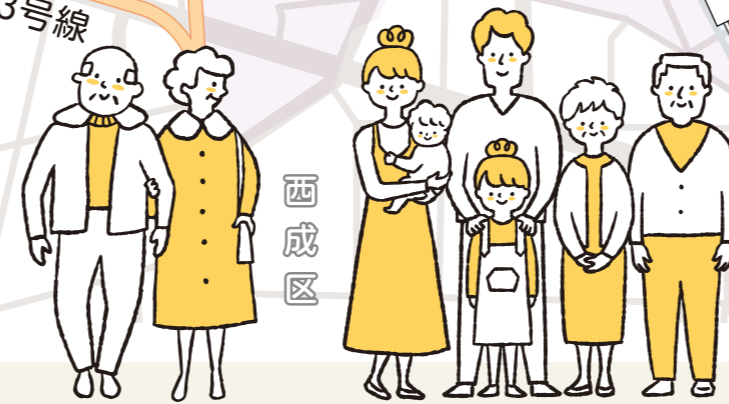

西成区

1 幸町会館
幸町3-1-25

- 子育てサロン「しあわせ」
毎月第2(水)10:30~11:30
- ふれあい喫茶
毎月第3(土)12:30~14:30
- ふれあい型高齢者食事サービス
毎月第3(土)11:30~

2 木津川コミュニティ会館
木津川1-5-12

- ふれあい喫茶「チロリン村」
毎月第2(日)13:30~15:30

3 立葉会館老人憩の家
立葉2-4-22

- ふれあい喫茶「憩」
毎月第4(日)13:30~15:30
- ふれあい型高齢者食事サービス
毎月第2・4(火)11:30~
- 元気はつらつ教室「立葉」
毎月第3(木)13:30~15:00
- 車いすの貸出

4 浪速地域ネットワーク事務所
浪速東3-8

- 子育てサロン「さくらんぼ」
毎月第4(金)10:30~11:30
- 学習支援ルーム「コスモス」
毎週(月)(金)、第2・4(水)18:00~20:00
- ふれあい喫茶「さくら」
毎月第1(日)10:00~12:00
毎月第3(水)11:00~13:00(カレー)
- 元気はつらつ教室「浪速」
毎月第4(水)13:30~15:00
- 車いすの貸出

5 塩草連合老人憩の家
塩草1-4-3

- 子育てサロン「にこにこ」
毎月第2(土)10:30~11:30
- ふれあい喫茶「にこにこ」
毎月第1・3(火)10:00~13:00
- ふれあい型高齢者食事サービス
毎月第2(水)11:00~
- 元気はつらつ教室「塩草」
毎月第2(木)13:30~15:00
- 車いすの貸出

6 オンテックス難波ビル(1階エントランスホール)
湊町2-2-45 オンテックス難波ビル

- オンテック子ども食堂 ※休止中
毎月第4(土)12:00~14:00

7 難波元町西会館公園の家
元町2-14

- 元気はつらつ教室「難波元町」
毎月第4(火)13:30~15:00

8 元町老人憩の家
元町3-9-16

- ふれあい型高齢者食事サービス
毎月第2(木)11:30~
- 車いすの貸出

9 難波地域集会所(浪速スポーツセンター1階)
難波中3-8-8

- 子育てサロン「まんまる・はうす」
毎月第1(金)10:30~11:30
- ふれあい型高齢者食事サービス
毎月第3(水)12:00~

10 敷津連合会館
敷津西1-8-28

- 敷津子ども食堂「わいわい」
月1回程度 ※高岸④での開催もあり
- ふれあい喫茶「たぶの木」
毎月第4(火)10:30~12:00
- おやじ喫茶
年3回程度
- ふれあい型高齢者食事サービス
毎月第2(火)11:30~
- 元気はつらつ教室「敷津」
毎月第4(木)13:30~15:00
- 車いすの貸出

11 高岸公園老人憩の家(敷津小学校 東側)
敷津東3-9-37

- 子育てサロン「ぼんぼこ」
毎月第4(土)10:00~11:30

12 敷津東住宅集会所
敷津東3-5-1

- ふれあい喫茶「赤とんぼ」
毎月第3(金)14:00~16:00
- ふれあい型高齢者食事サービス
毎月第1(金)11:30~
- 車いすの貸出 ※自治会で貸出あり

13 浪速区青指子ども食堂
浪速区敷津東3-3-11 海鮮ふたば屋

- 浪速区青指子ども食堂
[原則] 毎月第4(日)11:00~15:00

14 大国集会所
大国3-10-22

- 子育てサロン「ひまわり」
毎月第1(火)10:30~11:30
- 子ども食堂「まんぶく」 ※休止中
月1回(12月~2月)16:30~18:00
(3月~11月)17:00~18:30
- ふれあい喫茶「なでしこ」
毎月第1・3(木)10:00~12:00
- ふれあい型高齢者食事サービス
毎月第2・4(木)11:30~
- 元気はつらつ教室「大国」
毎月第1(火)13:30~15:00
- 車いすの貸出

15 恵美会館
恵美須西2-13-30

- ふれあい喫茶「ほほえみ」
毎月第2(日)12:30~14:30
- ふれあい型高齢者食事サービス
毎月第4(火)12:00~
- 元気はつらつ教室「恵美」
毎月第2(水)13:30~15:00
- 車いすの貸出

16 新世界老人憩の家
恵美須東2-1-4

- ふれあい型高齢者食事サービス
毎月第3(金)12:00~
- 元気はつらつ教室「新世界」
毎月第4(金)13:30~15:00
- 車いすの貸出

17 日本橋南振興町会集会所
日本橋5-15-2

- ふれあいカレーサロン「あじさい」
毎月第2(日)11:30~13:00
- ふれあい型高齢者食事サービス
毎月第4(金)11:30~
- 元気はつらつ教室「日本橋南」
毎月第2(金)13:30~15:00

18 日本橋西振興町会集会所
日本橋西2-2-1

- ふれあい喫茶「そよかぜ」
毎月第3(日)13:00~15:00

19 日本橋連合会館
日本橋西1-8-18

- ふれあい型高齢者食事サービス
毎月第3(火)12:00~
- 元気はつらつ教室「日本橋」
毎月第3(水)13:30~15:00
- 車いすの貸出

20 日本橋振興町会集会所
日本橋5-16-43

- ふれあい喫茶「グー・チョコキパー」
毎月第1・3(土)13:00~15:00

21 日東雲井橋会館
下寺2-7

- ふれあい喫茶「愛」
毎月第1・3(火)11:00~13:30
- ふれあい型高齢者食事サービス
毎月第2・4(火)11:30~

22 浪速区老人福祉センター(1F左) 浪速区子ども・子育てプラザ(2F) 老人憩の家
下寺2-2-12

- 子育てサロン
毎月第3(金)10:00~11:00 ※コロナ対策時間
- 元気はつらつ教室「日東」
毎月第1(水)13:30~15:00
- 車いすの貸出

23 御蔵跡振興町会事務所
日本橋東1-1-8

- レトロなおしゃべりサロン「おくらと」
毎月第2・4(金)13:00~14:30

問合せ 浪速区社会福祉協議会
〒556-0011 浪速区難波中3-8-8
TEL.06-6636-6027 FAX.06-6636-6028

浪速区社会福祉協議会
浪速区地域包括支援センター
(在宅サービスセンター内)

